起伏しらぬ

大正11年寮歌
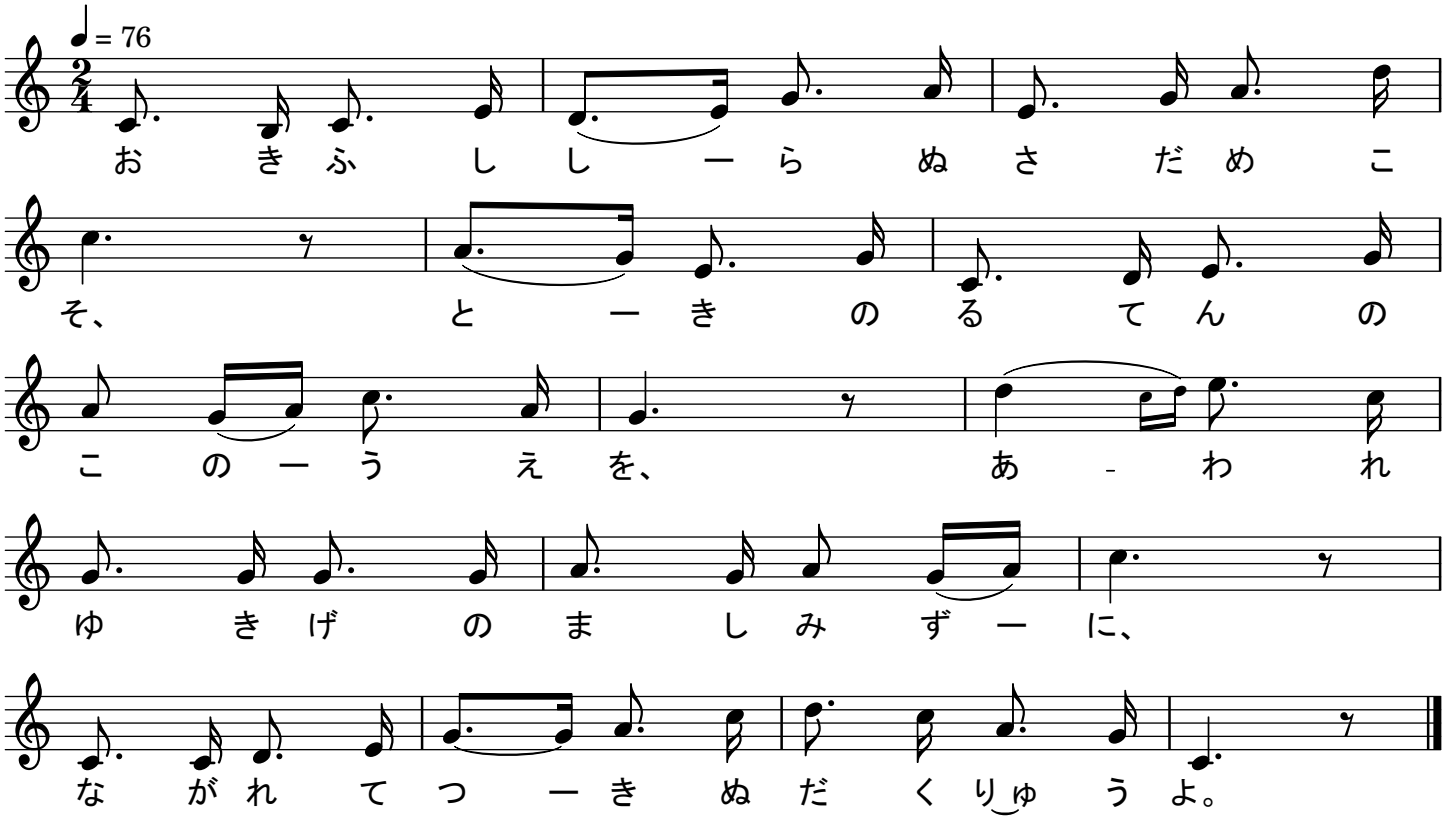
牧原東洋男君 作歌　　高橋北雄君 作曲